RESPONSABILI SCIENTIFICI:
Dott. Sandro Meloni
Dott. Francesco Zucca

SEGRETERIA ORGANIZZATIVA
Across Sardinia Congressi
Provider Standard Agenas n. 311
V.le Italia, 12 - 07100 Sassari
Tel. 079/2010120 - info@acrosscongressi.com
www.acrosscongressi.com

SEDE DEL CORSO
Hotel Su Gologone
Loc. Su Gologone - 08025 Oliena (NU)

ISCRIZIONE
L'iscrizione è obbligatoria, entro e non oltre il 24 ottobre 2026, tramite compilazione del form on line sul sito www.acrosscongressi.com nella sezione eventi in corso entrando nell'evento di riferimento o tramite il seguente link:

https://iscrizioni.acrosscongressi.com/Login.asp?IDcommessa=A26142&Lang=IT

La conferma d'iscrizione al Congresso sarà comunicata dalla Segreteria Organizzativa via mail entro il 26 ottobre.
Per chi volesse prenotare il pranzo, per la giornata di sabato 31 ottobre, può contattare direttamente la struttura al numero 0784/287512

FACULTY
Dott.ssa Anna Carone (Azienda USL Toscana Sud Est)
Dott. Raffaele Cherchi (ASVI Sardegna)
Dott. Raffaello Ciampoli (Clinica Il Ceppo)
Dott. Germano Di Corinto
Dott. Tommaso Di Paolo (Min. Salute)
Prof. Rodolfo Gialletti (UniPr)
Gen. B. Dott. Carlo Alberto Minniti (Min. Difesa)
Prof. Lucio Petrizzi (UniTe)
Dott.ssa Susanna Pioli (Giornalista)
Dott. Paolo Rizzi
Dott. Giorgio Strozzi (SIVE)

ASLNuoro
Dipartimento di Prevenzione

1° CONVEGNO

DAL PALIO DI SIENA ALLE MANIFESTAZIONI NUORESI: UN MODELLO DI COLLABORAZIONE VETERINARIA PER LA SICUREZZA DEGLI EQUIDI

OLIENA, 31 OTTOBRE 2026

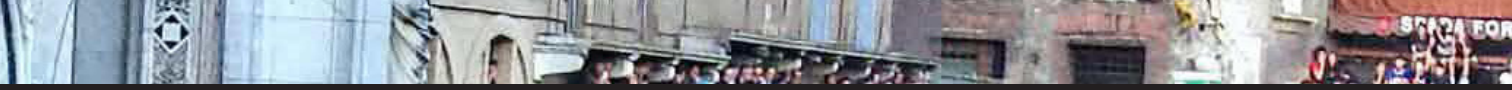

PROGRAMMA

OLIENA, 31 OTTOBRE 2026

8.15 Registrazione partecipanti

8.45 Saluti istituzionali
Moderatore:
Susanna Pioli

9.00 Il quadro normativo aggiornato: dall'Ordinanza al Decreto 8 gennaio 2025
Tommaso Di Paolo

9.20 Ruolo delle ASL – Responsabilità, competenze e autorizzazioni
Anna Carone

9.40 Stato dell'arte del doping nelle manifestazioni storiche
Germano Di Corinto

10.00 Dal prelievo ematico alla compilazione del verbale di campionamento
Paolo Rizzi

10.20 La visita clinica del cavallo per l'idoneità psico-fisica
Rodolfo Gialletti

10.40 ***Coffee break***

11.00 Criteri di ammissione al protocollo e individuazione dei barberi da parte delle contrade
Carlo Alberto Minniti

11.20 Perchè l'Anglo Arabo
Raffaele Cherchi

11.40 Soccorso e gestione delle emergenze durante le manifestazioni con utilizzo di equidi
Raffaello Ciampoli

12.00 Compilazione della scheda tecnica di rilevamento dati
Anna Carone

12.20 Tavola rotonda
Componenti commissione veterinaria Palio di Siena e tutti i relatori.

Confronto e dibattito
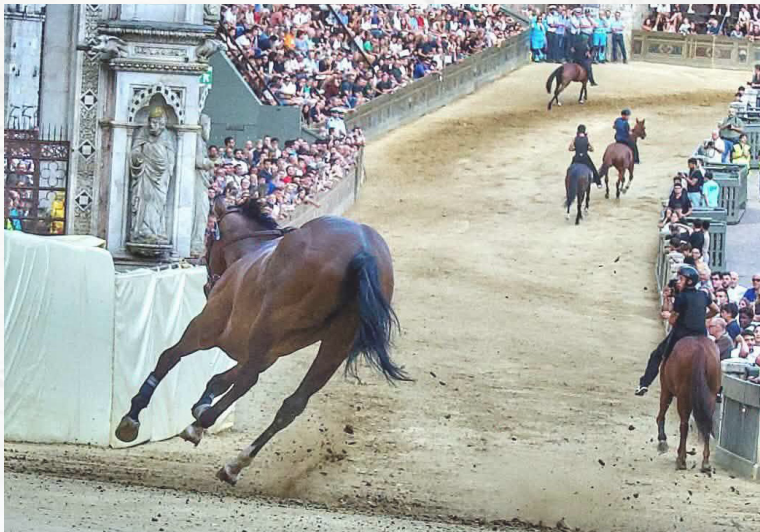
13.30 Chiusura dei lavori